EDIFICIO A

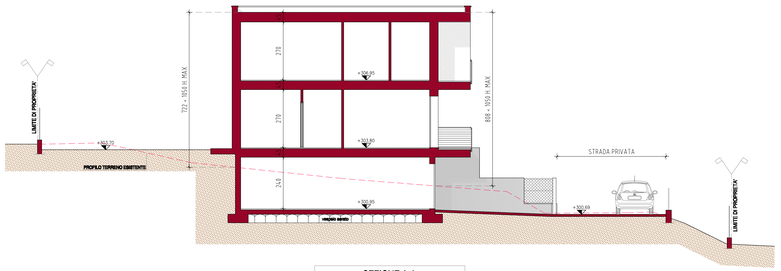

SEZIONE A-A

EDIFICIO B

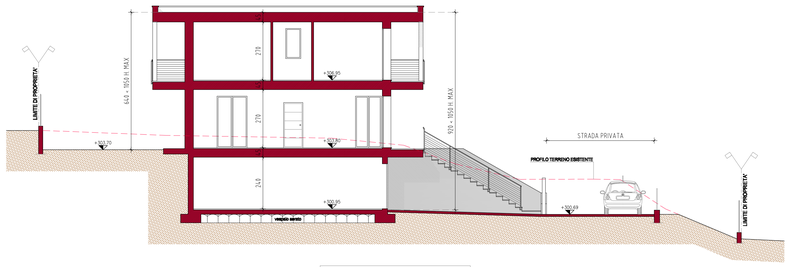

SEZIONE B-B

EDIFICIO C

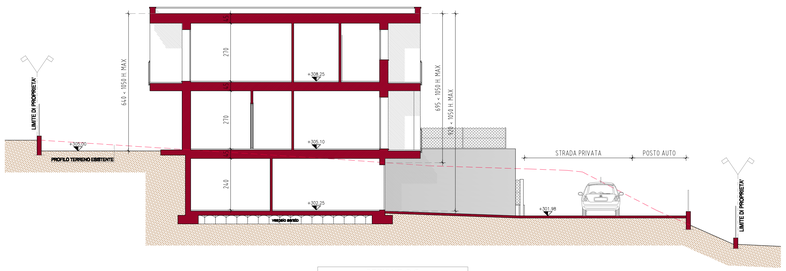

SEZIONE C-C

EDIFICIO D

SEZIONE D-D

EDIFICIO A EDIFICIO B EDIFICIO C EDIFICIO D

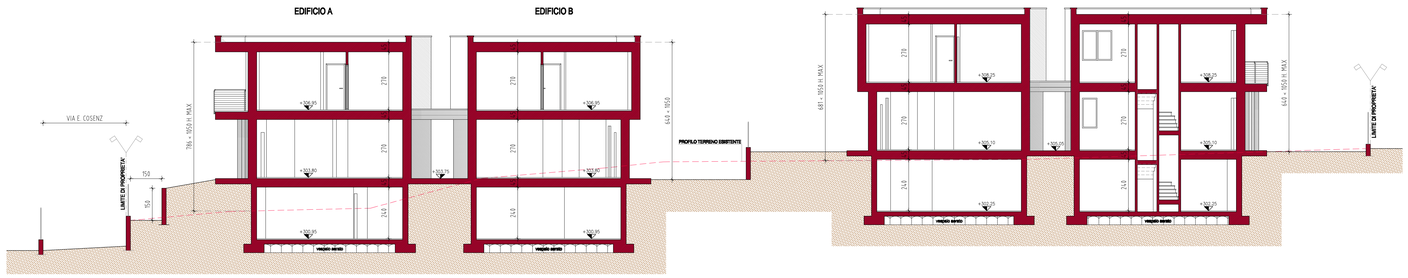

SEZIONE F-F

COMUNE DI OLGIATE COMASCO
PROVINCIA DI COMO

PIANO ATTUATIVO "VIA COSENZ"
NUOVI EDIFICI RESIDENZIALI

VIA ENRICO COSENZ N. 4
C.T.: FG. 9 – MAPP. 6297

PROGETTAZIONE ARCHITETTONICA:

STUDIO DI ARCHITETTURA MIRKO PELLI
PIAZZA DELLA REPUBBLICA, 5 – 22029 UGGIATE TREVANO (CO)
TEL./FAX 031.809459 – EMAIL: mirko.pelli@virgilio.it

TAVOLA: 5

OGGETTO:
PROGETTO
SEZIONI

SCALA: 1:100

LA PROPRIETA': CENTO PERTICHE S.R.L.

EDIZIONE DATA: MARZO 2020

IL PROGETTISTA: ARCH. PELLI MIRKO